

ODAMIZ ÖZET MALİ DURUMU

Odamızın güncel durumda yaklaşık olarak 7.500.000 TL tutarında borcu bulunmaktadır. Bu borcun 4.600.000 TL'si geçmiş dönem SGK borçlarını ve faizlerini, 1.200.000 TL tutarı stopaj gibi vergi borçlarını kapsamaktadır. Bu borçların ödenememesinden dolayı 4 Mart 2024 ve 31 Temmuz 2024 tarihlerinde vergi daireleri tarafından, 12 Temmuz 2024 tarihinde SGK tarafından oda hesaplarımızı bloke gelmiştir.

Aidat ödemelerinin düzensiz yapılması veya ödenmemesi odamızı nakit sorununa itmiştir. Bu sebeple maaş ödemelerinin yapılmasında güçlükler yaşanmakta olup sürdürülebilir çözümler için oda yönetimimiz ve çalışanlarımız büyük bir efor sarf etmektedir. Yönetimde bulunduğumuz 5 aylık süreç içinde bu sorunlar ile sürekli karşı karşıya kalınmıştır. Güncel durumda haziran ayı maaşları ödenememiş olup 31 Temmuz 2024 tarihli Vergi Dairesi işlemi sonucunda krizin devam edeceği öngörülmektedir.

Yaklaşık borç tablosu aşağıda yer almakta olup personel maaşları bu tabloda yer almamaktadır. Haziran ayı oda çalışan maaş toplamı 405.000 TL'dir (SGK primi ve stopaj dahil değil). Temmuz ayı içinde Toplu İş Sözleşmesi kapsamında sendika ile görüşmeler devam etmekte olup maaş giderinde ve vergilerde artış gerçekleşecektir.

GİDER KALEMLERİ	BORÇ TUTARI
SGK BORCU	₺ 4.600.000,00
VERGİ BORCU	₺ 1.200.000,00
SENDİKA BORCU	₺ 200.000,00
GENEL KURUL KALAN BORÇLAR	₺ 298.000,00
HARİCİ DİĞER BORÇLAR	₺ 1.200.000,00
TOPLAM BORÇ	₺ 7.498.000,00

Odamız borç dağılımı incelendiğinde borcun yaklaşık %80'i kamuya, %20'si özel sektöre ait olduğu görülmektedir. Ayrıca odamızın en önemli gelir kalemi olan üye aidatları düzenli olarak toplanması durumunda toplanan tutarın %80'i çalışan maliyetlerini (maaş + SGK primi + stopaj) karşılamaktadır.

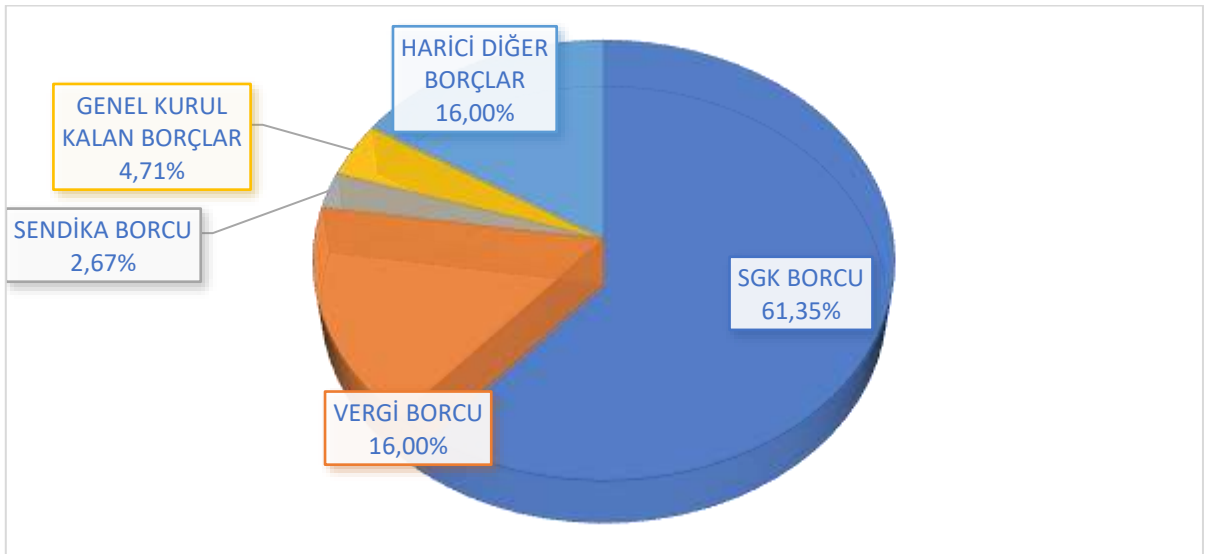

Odamızın yaklaşık 7.500.000,00 TL borcuna karşılık **56.664.667,50 TL üye aidat alacağı** bulunmaktadır. Aşağıdaki tabloda birimlerimize ait üye borç durumları detaylı olarak yer almaktadır. Genel olarak incelendiğinde 12086 aktif üyemizden sadece **1741 üyemizin aidat borcu olmadığı görülmektedir.**

BİRİMLER	Aktif Üye Sayısı	Borcu Olmayan Üye Sayısı	Borcu Olan Üye Sayısı	Toplam Aidat Borcu	Borcu Olan Üye Oranı
ADANA ŞUBE	512	275	237	₺ 1.232.700,00	46%
ANKARA ŞUBE	2515	376	2139	₺ 14.635.262,00	85%
ANTALYA ŞUBE	500	73	427	₺ 1.461.952,00	85%
BURSA ŞUBE	853	78	775	₺ 3.025.497,50	91%
DIYARBAKIR ŞUBE	410	133	277	₺ 1.694.348,00	68%
GAZİANTEP ŞUBE	314	185	129	₺ 1.129.078,00	41%
İSTANBUL ŞUBE	2996	163	2833	₺ 15.083.210,00	95%
İZMİR ŞUBE	1180	137	1043	₺ 6.070.272,00	88%
KOCAELİ ŞUBE	912	94	818	₺ 4.334.308,00	90%
MERSİN ŞUBE	324	45	279	₺ 1.575.044,00	86%
SAMSUN ŞUBE	304	33	271	₺ 921.460,00	89%
TRABZON BÖLGE TEMSİLCİLİĞİ	271	40	231	₺ 1.058.700,00	85%
TRAKYA BÖLGE TEMSİLCİLİĞİ	397	31	366	₺ 1.775.636,00	92%
AYDIN TEMSİLCİLİĞİ	103	12	91	₺ 596.400,00	88%
DENİZLİ TEMSİLCİLİĞİ	104	11	93	₺ 404.600,00	89%
KONYA TEMSİLCİLİĞİ	235	32	203	₺ 1.041.800,00	86%
MUĞLA TEMSİLCİLİĞİ	156	23	133	₺ 624.400,00	85%
TOPLAM	12086	1741	10345	₺ 56.664.667,50	86%

***Deprem bölgesinde yer alan birimlerimizde 16. Dönem Yönetim Kurulu Kararı ile 2023 ve 2024 yılları için aidat muafiyeti uygulanmaktadır. Uygulanan muafiyet sebebiyle bu illerde borcu olan üye oranı düşük görünmektedir.

Borç Durumuna Göre Üye Veri İstatistikleri

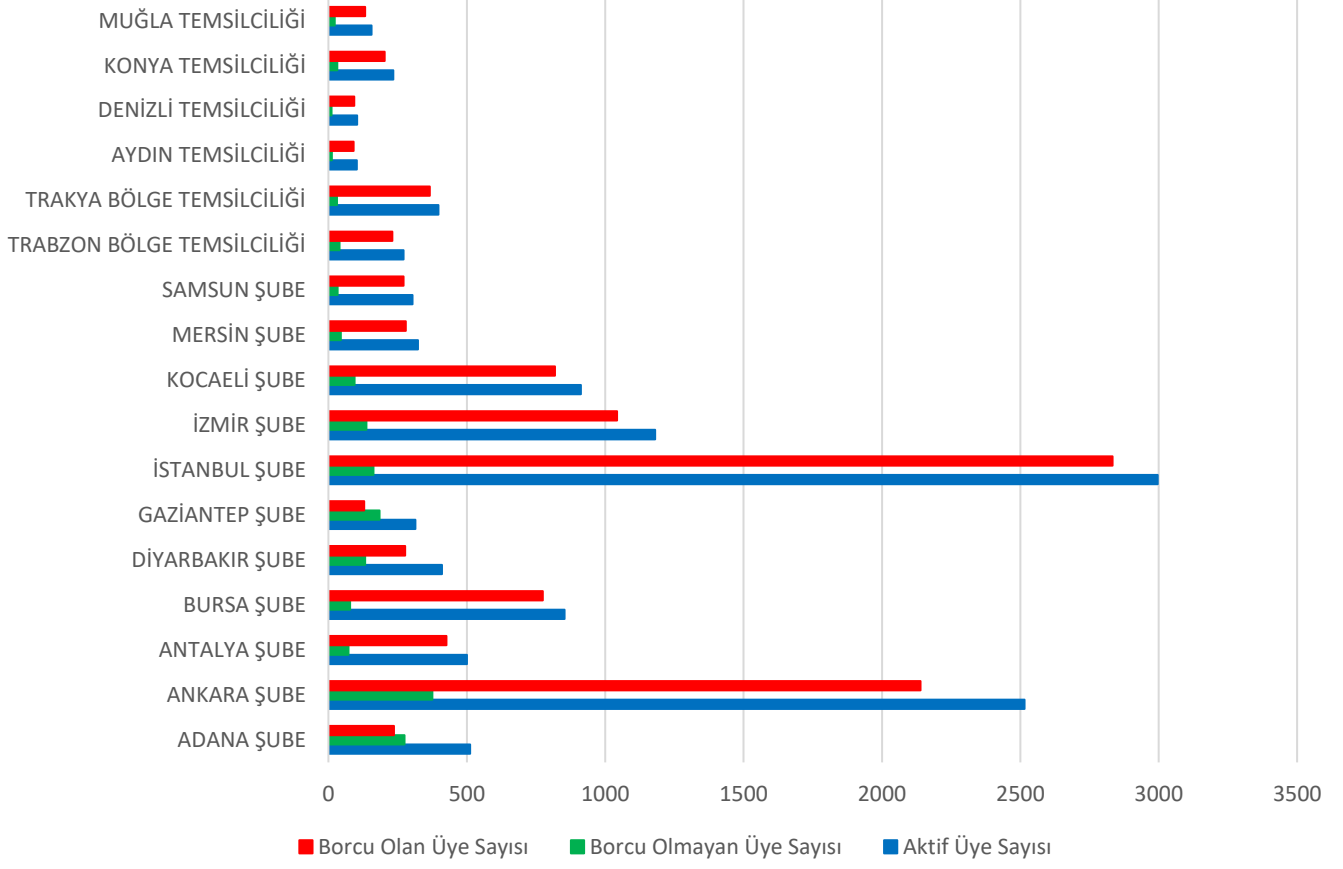

Odamız sürdürülebilirliği, mesleki kazanımlar, ülkemiz doğası ve geleceği için gösterilmesi gereken mücadelenin borcu olmayan 1741 üyemizin sorumluluğu üzerinden yürütülebilmesinin imkansızlığını yukarıda verilen bilgiler doğrultusunda üyelerimiz değerlendirmesine ve takdirlerine sunuyoruz.